# Organigramm
## der Marktgemeinde Buchkirchen

Stand: Dezember 2023
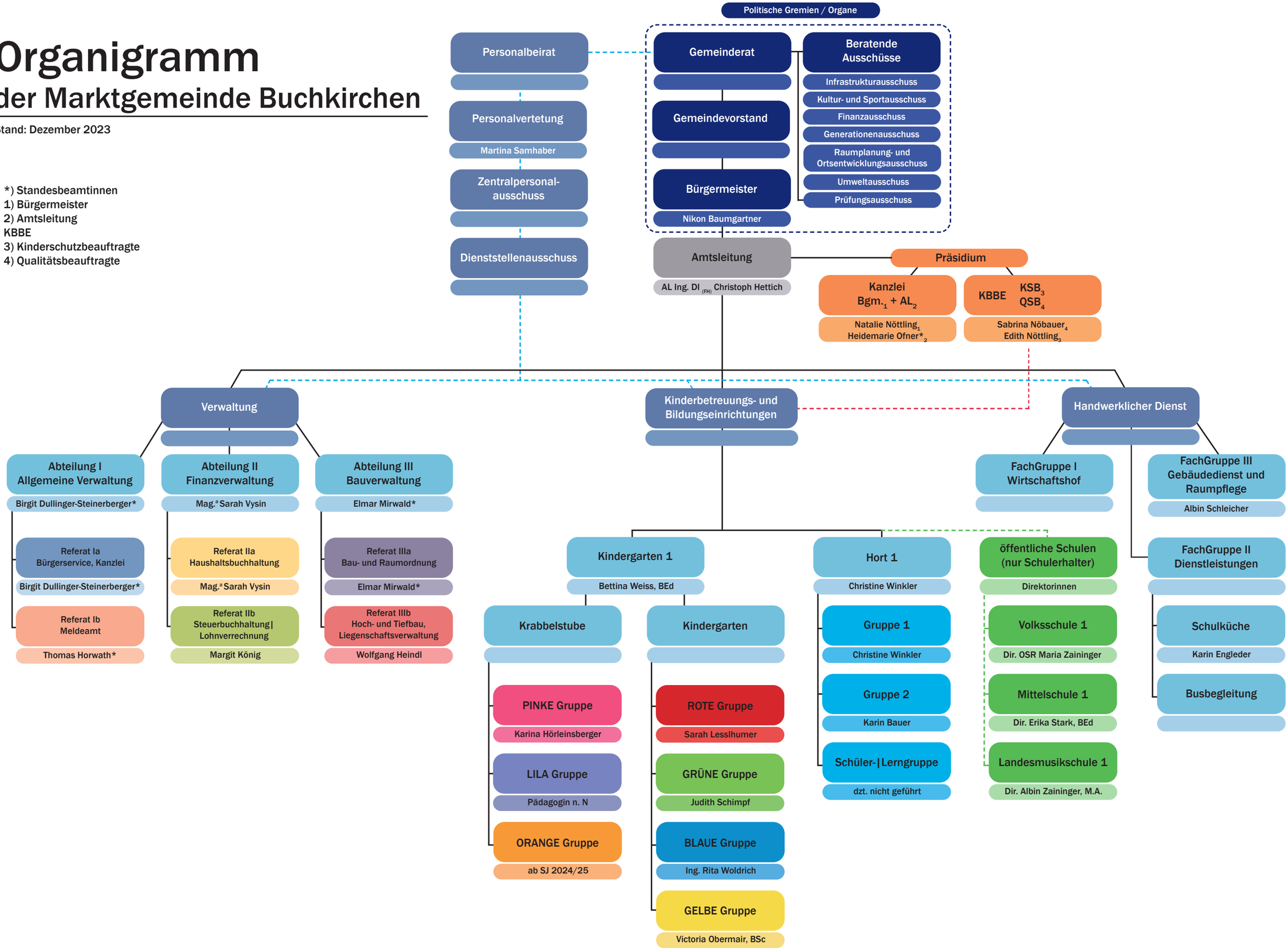
*) Standesbeamtinnen
1) Bürgermeister
2) Amtsleitung
KBBE
3) Kinderschutzbeauftragte
4) Qualitätsbeauftragte